Nachhaltigkeitsstrategie des Landschaftsverbandes Rheinland (LVR)

Leitlinien und strategische Ziele

Kultur

Wir verstehen Kultur als Kompass für die Zukunft und Schlüsselsektor für die Vermittlung von Nachhaltigkeit. Deswegen bewahren und erforschen, profilieren und vermitteln wir das materielle ebenso wie das immaterielle kulturelle Erbe des Rheinlandes sowie dessen Kulturlandschaften. Seine Vielfalt und kulturelle Identität machen wir für alle Menschen erlebbar. Dazu treten wir in den Dialog und bündeln die Kräfte der Kulturszene.

Lebenslanges Lernen

Wir sichern die schulische Bildung für Kinder und Jugendliche mit Behinderungen, fördern die schulische Inklusion im Rheinland und unterstützen im Rahmen unserer Aufgaben das lebenslange Lernen. Darüber hinaus stellen wir sicher, dass Lernen als kontinuierlicher Prozess im LVR gefördert wird, der den Aufgaben des LVR entsprechend auf die individuellen Bedürfnisse und Fähigkeiten der Mitarbeitenden abgestimmt ist.

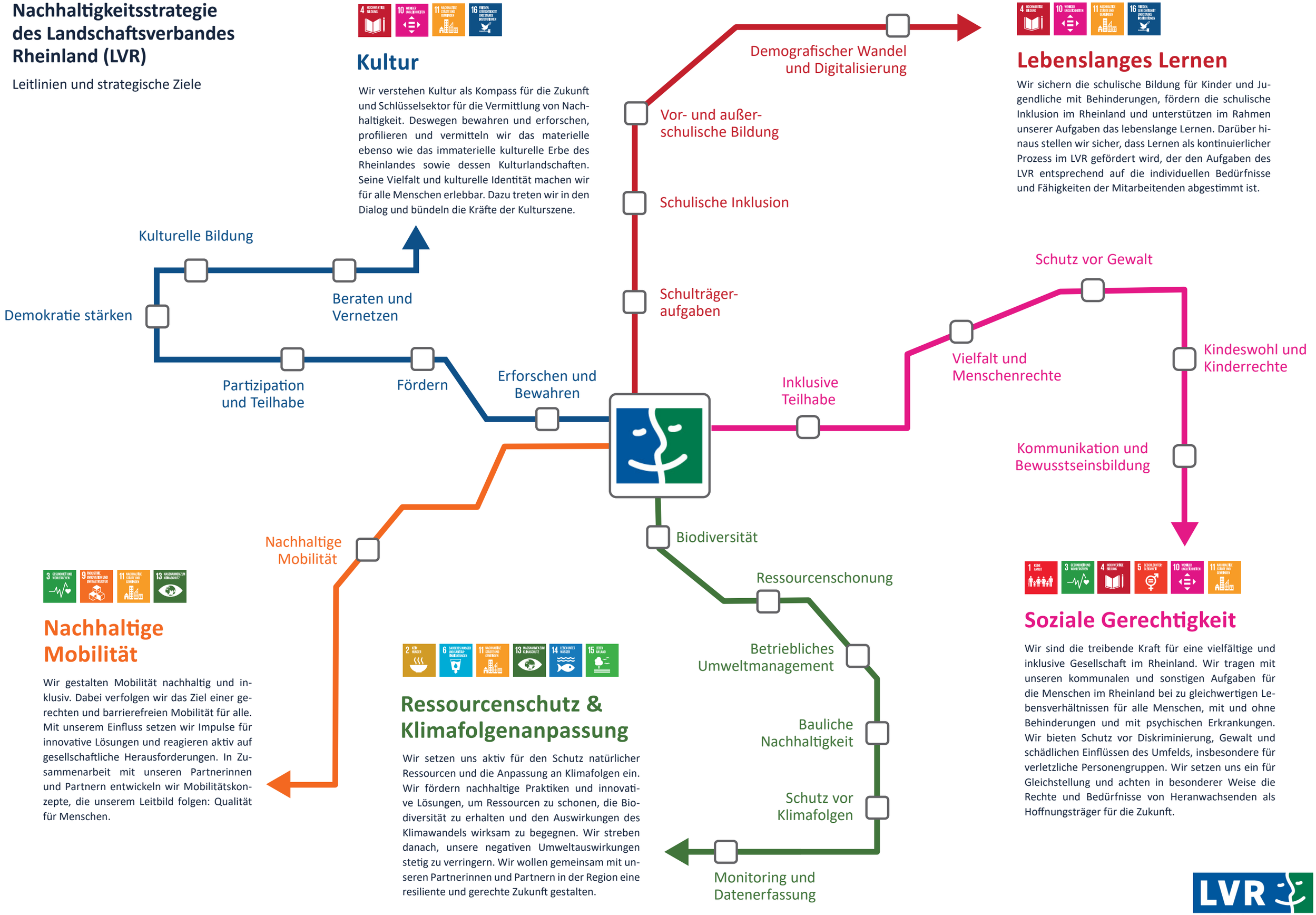

Nachhaltige Mobilität

Wir gestalten Mobilität nachhaltig und inklusiv. Dabei verfolgen wir das Ziel einer gerechten und barrierefreien Mobilität für alle. Mit unserem Einfluss setzen wir Impulse für innovative Lösungen und reagieren aktiv auf gesellschaftliche Herausforderungen. In Zusammenarbeit mit unseren Partnerinnen und Partnern entwickeln wir Mobilitätskonzepte, die unserem Leitbild folgen: Qualität für Menschen.

Ressourcenschutz & Klimafolgenanpassung

Wir setzen uns aktiv für den Schutz natürlicher Ressourcen und die Anpassung an Klimafolgen ein. Wir fördern nachhaltige Praktiken und innovative Lösungen, um Ressourcen zu schonen, die Biodiversität zu erhalten und den Auswirkungen des Klimawandels wirksam zu begegnen. Wir streben danach, unsere negativen Umweltauswirkungen stetig zu verringern. Wir wollen gemeinsam mit unseren Partnerinnen und Partnern in der Region eine resiliente und gerechte Zukunft gestalten.

Soziale Gerechtigkeit

Wir sind die treibende Kraft für eine vielfältige und inklusive Gesellschaft im Rheinland. Wir tragen mit unseren kommunalen und sonstigen Aufgaben für die Menschen im Rheinland bei zu gleichwertigen Lebensverhältnissen für alle Menschen, mit und ohne Behinderungen und mit psychischen Erkrankungen. Wir bieten Schutz vor Diskriminierung, Gewalt und schädlichen Einflüssen des Umfelds, insbesondere für verletzliche Personengruppen. Wir setzen uns ein für Gleichstellung und achten in besonderer Weise die Rechte und Bedürfnisse von Heranwachsenden als Hoffnungsträger für die Zukunft.

LVR
Qualität für Menschen