

Verwaltungsgliederungsplan
LVR-Dezernat 5
Schulen, Inklusionsamt, Soziale Entschädigung

Dr. Alexandra Schwarz
LVR-Dezernentin 5
Tel.: 6219

Britta von Sturm
Sekretariat
Tel.: 6218

50.02 Stabsstelle
Steuerungsbearbeitung
Christina Wilhelm
Tel.: 5270

50.03 Stabsstelle
Kommunikation
Michael Stormberg
Tel.: 7044

51.00 LVR-Fachbereich
Querschnittsaufgaben
Sandra Peters
Tel.: 5100

Lina Kohns
Sekretariat
Tel.: 5101

51.01 Stabsstelle
IKoordination
Zentrale Verwaltung
Helger Wiltsch
Tel.: 6269

51.02 Stabsstelle
IKoordination Schulen
Stefan Giesen
Tel.: 5195

52.00 LVR-Fachbereich
Schulen
Wilfried Köster
Tel.: 5200

Katharina Hasenkämper
Sekretariat
Tel.: 5201

52.01 Stabsstelle
Steuerungsbearbeitung
Taranah Ralle
Tel.: 5286

53.00 LVR-Fachbereich
Inklusionsamt
Christoph Beyer
Tel.: 5300

Petra Bläser
Sekretariat
Tel.: 5301

53.02 BH-Geschäftsstelle
Carola Fischer
Tel.: 5390
Birgit Schutz
Tel.: 5391
Birgit Kottke
Tel.: 5399
Jan Meid
Tel.: 5353

53.01 Stabsstelle
Qualitätsicherung
Schwerbehinderterecht
Simon Rohr
Tel.: 7987

54.00 LVR-Fachbereich
Soziale Entschädigung
Gerhard Zorn
Tel.: 5400

Tanja Trajkovski
Sekretariat
Tel.: 5401

54.00 Stabsstelle
Steuerungsbearbeitung
Almeta Bamberg
Tel.: 5410

54.00 Stabsstelle
Controlling
Holger Zensen
Tel.: 5122

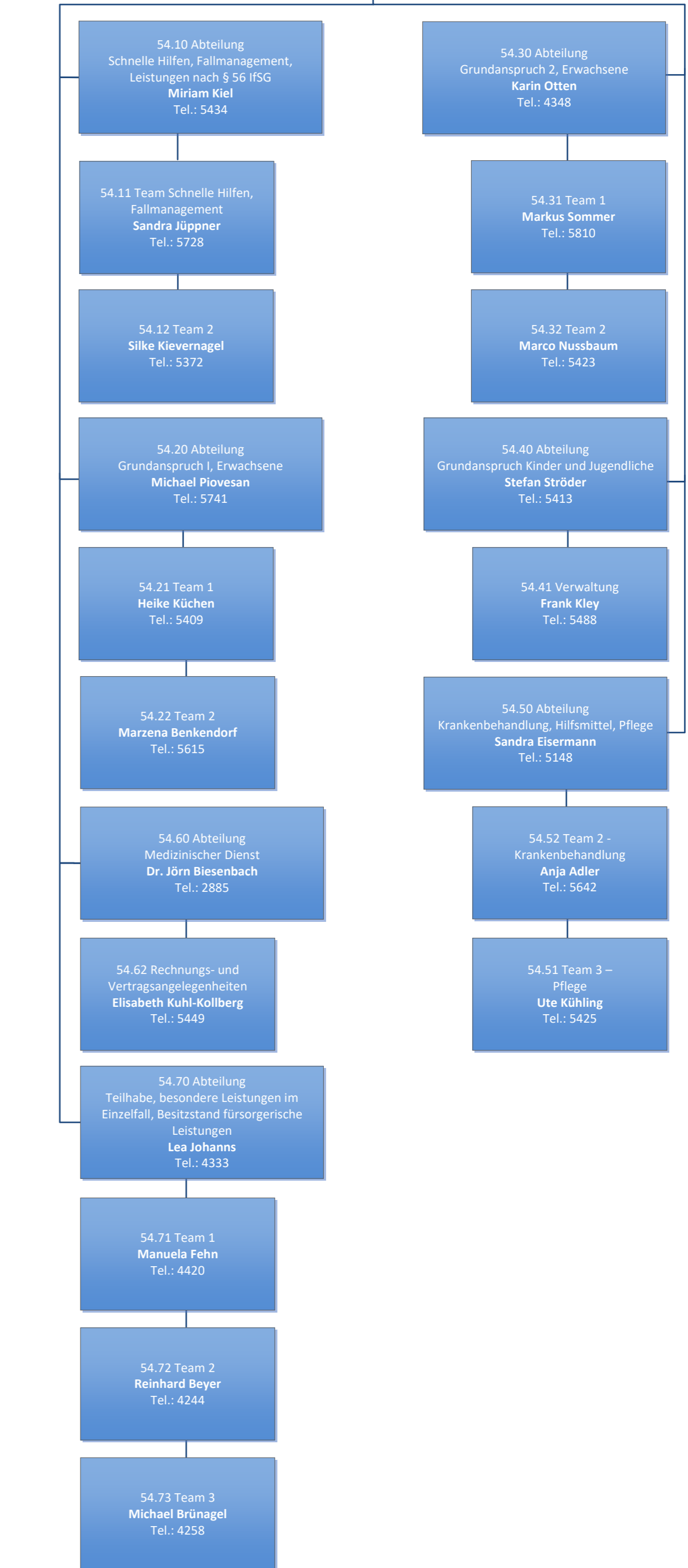
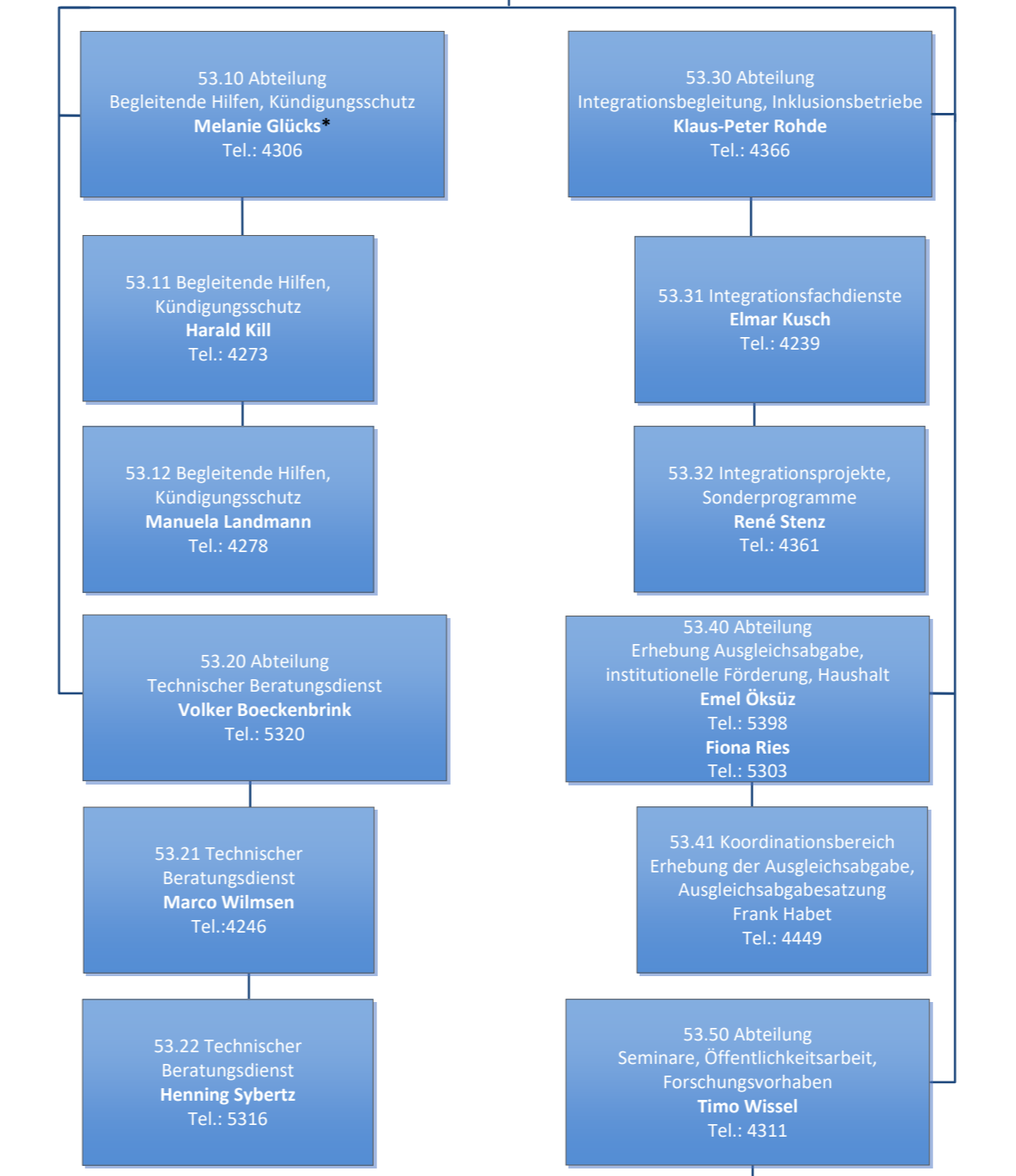
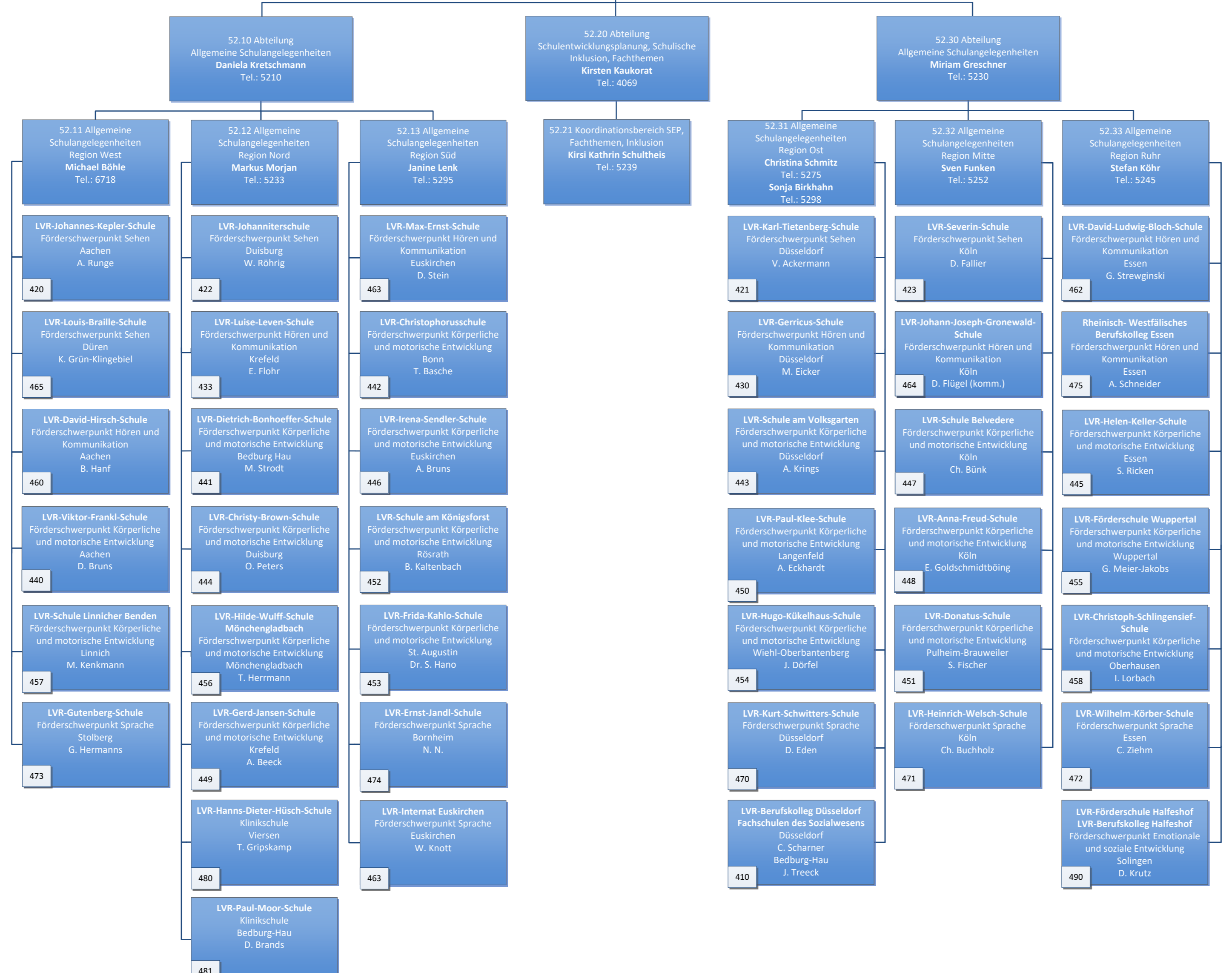
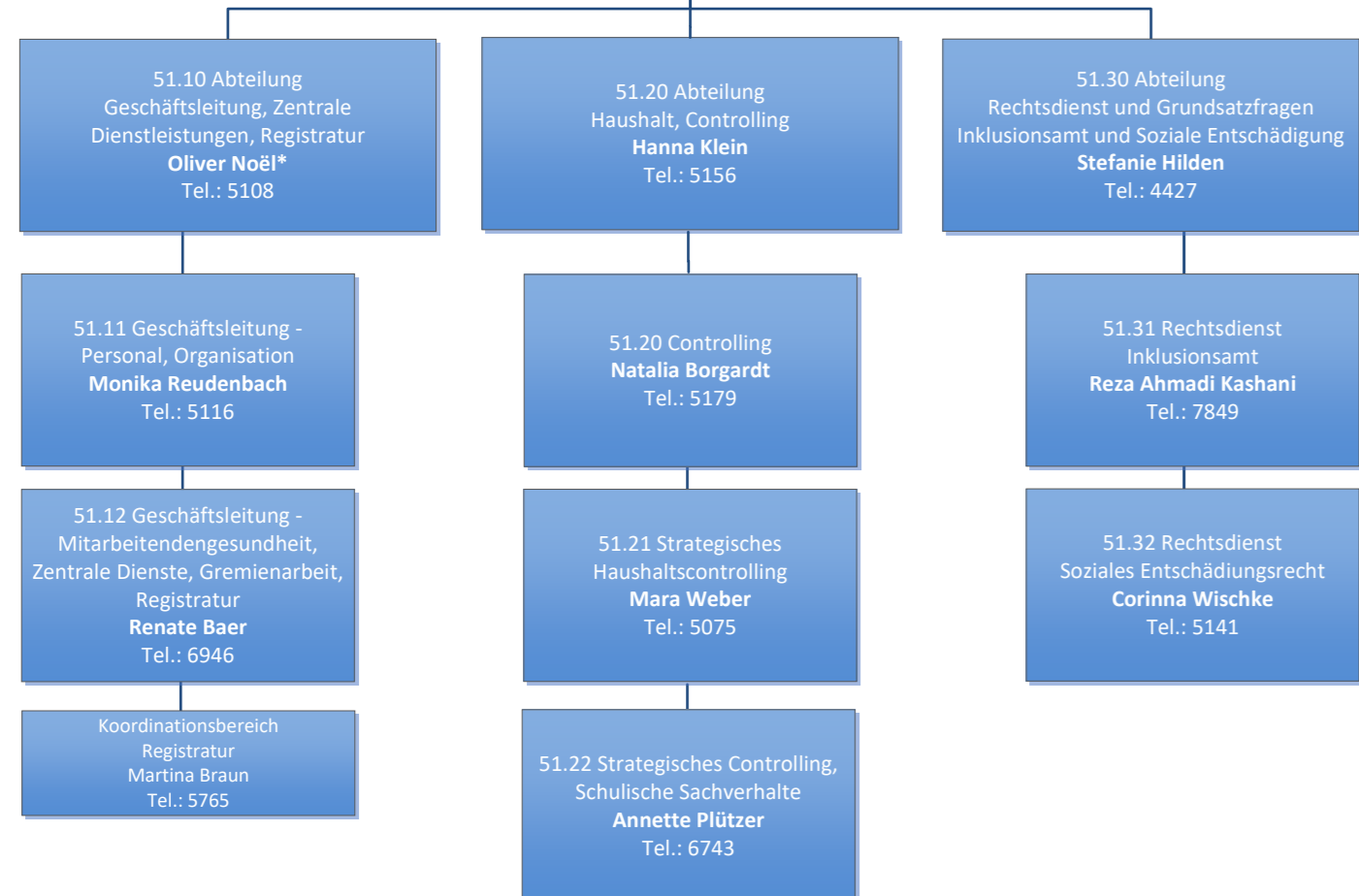

Personalvertretungen
Personalrat Dezernat 5 / 50.01

1. Vorsitzende
Corinna Schiele
Tel.: 6198

Stellv. Vorsitzender
Richard Bongertmann
Tel.: 6208

Stellv. Vorsitzender
Lars Niewelstein
Tel.: 5018

Sekretariat:
Annelie Keck-Franke
Tel.: 6159

Schwerbehindertenvetretung
Dezernat 5

Christina Wortmann
Tel.: 5109

Sven Windhaiser
Tel.: 5005

Sekretariat:
Heidi Schardt
Tel.: 5104

Personalvertretungen
Lehrerpersonalrat Berufskolleg
Düsseldorf Dst. 410

Vorsitzende
Anne Ernst-Klantzid
Tel.: 0211/291993-139

Postanschrift:
Landschaftsverband Rheinland
Dezernat 5 - Schulen, Inklusionsamt,
Soziale Entschädigung
Kennedy-Ufer 2
50678 Köln

Telefonnummer: 0221 809-0
E-Mail: zfp001@lvr.de

* = interne Vertretung der Fachbereichsleitung